



. 1/2016

” - ”, 4

45221110 - :

: 51

: 22.02.2016. , 13.00

: : 22.02.2016. 13.30

, 2016.

(, . 32, 61, 131 , 131 , 131 ,
 ” . 124/2012, 14/2015 68/2015, :
), . 2.

(, ” . 86/2015),
 404-27/16-01 08.02.2016.
 404-28/16-01 08.02.2016. , :



–”
 4 - ”,

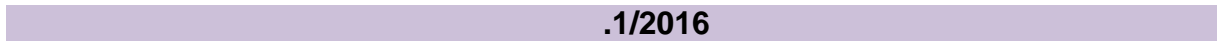

:

I		3
II		4
III	, , , , .	4
IV	, ,	5
V	76. . 75.	9
VI		16
VII		26
VIII		30
IX	e	40
X		44
XI		45
XII	. 75. . 2.	46
XIII	O	47
XIV	75. 1	48
XIVa	75. 1	49
XV	76	50
XVI	.	51

51 .

1.

:
: .33, 37215
: www.razanj.org
: 07214758
: 101231479

2.

3.

. 1/2016,
4 - ”

4.

5.

6.

7.

:
07 15
- : razanjopstina@gmail.com, 037/841-174

II

1.

. 1/2016
4 - ” ”,
” 4 - ”,
-) -
45221110.

2.

3.

III

1. ,

2.

40

3.

KO

IV

,

o : .

- -4

=11,00 =5,50

2x85,00 .

=3,00 .

2014 .

,

” ”

.

=15

.

()

02,7 , .

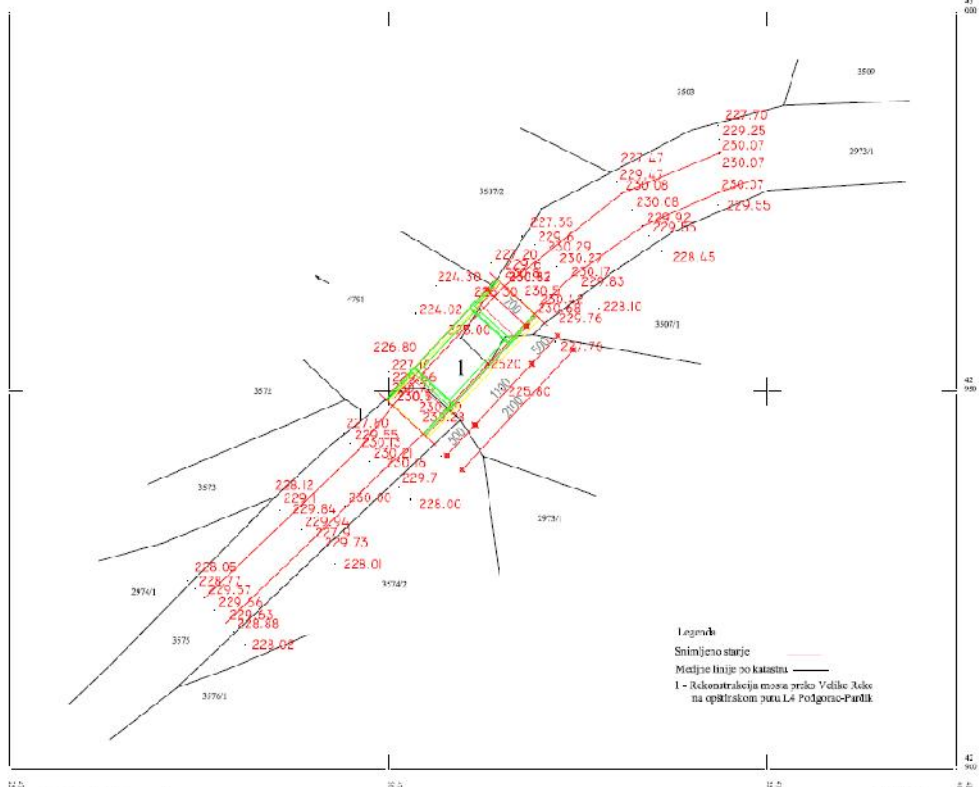

RGZ-SKN-Razanaj

Uradio:
 Geodetski biro Geo-Ljuba

<p>KOLJEVAC, IV CRNOGORSKIH PROLAZ, 5910, PRILETO TEL. 061/194420</p>	
INVESTITOR:	OPŠTINA RAZANJ
OBJEKAT:	REKONSTRUKCIJA MOSTA PREKO VELIKE REKE NA OPŠTINSKOM PUTU L4 PODGORIC - PARFIK
CRTEŽ:	SITUACIJA
RAZMERA:	R = 1 : 500
ODGOVORNI PROJEKCIJARI	Milica Slobodan dpt.ljubljana

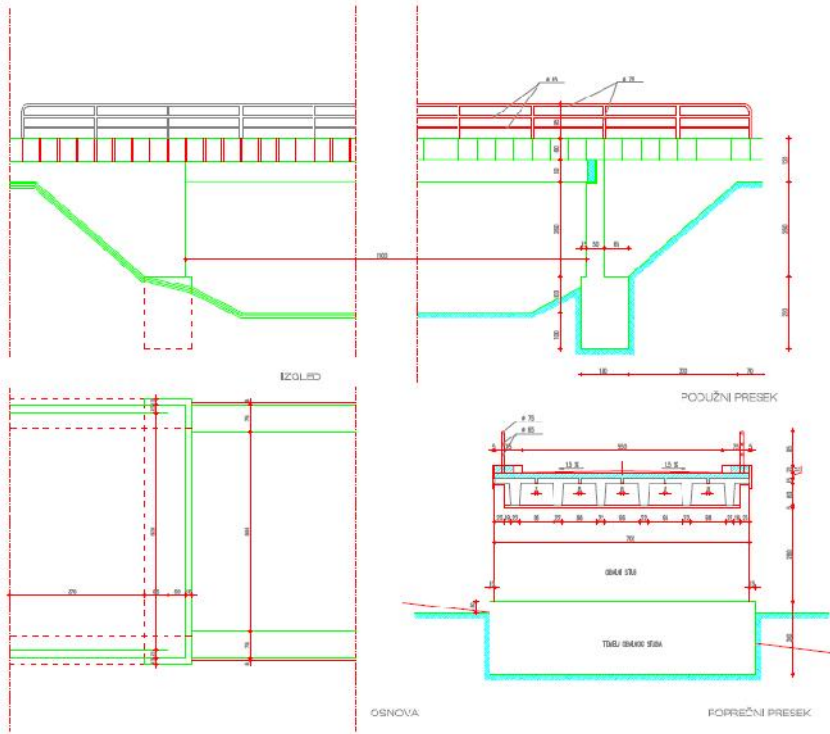

INVESTICOR:	OPŠTINA RAZANJ
OBJEKAT:	REKONSTRUKCIJA MOSTA PREKO VELIKE REKE NA OPŠTINSKOM PUTU L4 PODGORAC - PARDIK
CRTEŽ:	OSNOVA, PRESEK I IZGLED (POSTOJEĆE STANJE)
RAZMERA:	R = 1 : 50
ODSVOJIBNI PROJEKTANT	Marko Štepec d.d., Ljubljana

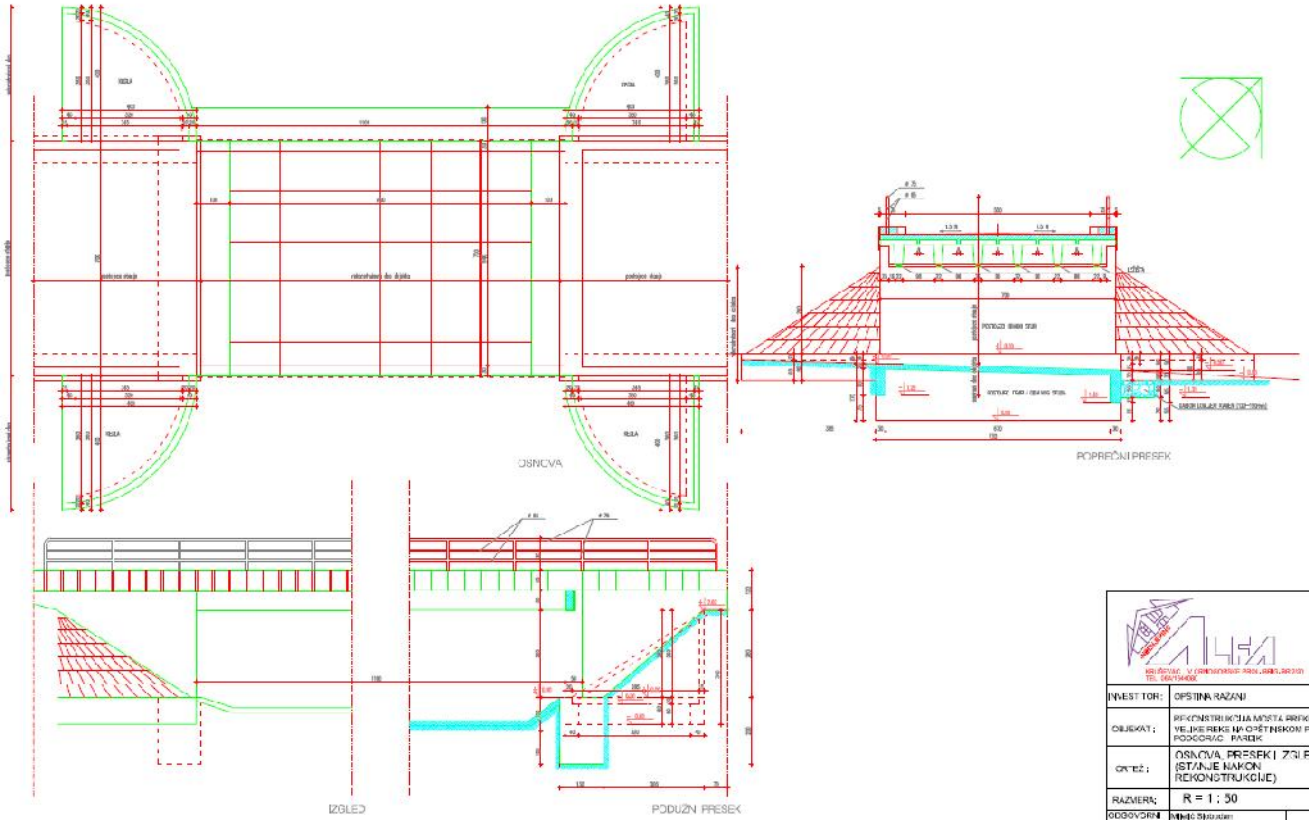

INVESTITOR:	OPŠTINA RAZAN
OBJEKAT:	REKONSTRUKCIJA MOSTA PREKO VELE REKE NA OŠETINOM PUTU U PODOBRUJ PANEK
CRTEŽ:	OSNOVA PRESEK I ZGLED (STANJE NAKON REKONSTRUKCIJE)
RAZMER:	R = 1 : 50
ODGOVORNI PROJEKTANT:	MIRKO STOJKOVIĆ BR150365

V

75. 76.

.

1.

. 75. 76.

1.1.

- 1) . 75. , :
- 2) (. 75. . 1. . 1) ');
- 3) , (. 75. . 1. . 2));
- 4) (. 75. . 1. . 4));

1.2.

- . 76. , :
- 1. :
-) (2012,2013 2014)
- 5.000.000,00 ;
-) 12 ;
-)
- 5.000.000,00 ,
- .

2.

) :

(:
) :

10	1
(0,6 m ³)	1
-” “	1

)
:

--

10 ,

-410 : 411 412 415-

3. ()

- ,
.

9-14

”
4 - ”,

,
9 , 9-14 ,
.

1.3.

80. ,
75. 1. . 1) 4) 75. 1.
5) ,

1.4.

,
75. 1. .
1) 4) ,

75. 1. . 5) ,

2.

, :
131 . . 2. 75. 1. 1-4. -

. 75. . 1. . 2) ,

_____ ,

131 . . 2. - ,

_____ ,

1) . 75. . 1. . 1) :

2) . 75. . 1. . 2) : _____ : 1)

; 2)

; 3) ,
 - ,
 ,
 ,
 (,
).
 .
 :
 - ,
 ,
 ,
 ,
 (,
).
 ;
3) : . 75. . 1. . 4)
 :
 .
 ;
4) : . 75. . 2. O (,
XV). :
 . _____ ,
 , . ,
 :

	:
(2012,2013 2014)	(2012,2013 2014)
5.000.000,00	-
;	- .
	:
	2014. ,

	2014.
12	12
5.000.000,00	-
	()
10	-
;1 (0,6 m ³); 1	31.12.2015.
- „ “; 1	,
	31.12.2015. ;
	- ; 2016.
	- ;
	()
	- ,
	.
-	-
10	- ,
	,
	10
-410	.
411	.
412	.
415-	.
	,

	<p>-</p> <p>,</p> <p>() .</p> <p>;</p> <p>- 1 ()</p> <p>() .</p>
-	-

4) _____, 75. 1. 5) _____, 75. 1. . 1)

. 75. . 1. . 1)

,

.

,

,

.

,

,

,

.

,

,

,

,

,

.

,

.

,

,

,

.

.75. .2. .75. 1. .76. ,
...),

22.02.2016. , 13,30

.33, 37215 ,

:10, 2.

3.

4.

5.

.33, 37215 ,

”

. 1/2016 -

“

4

”

”

. 1/2016 -

“

4

”

”

. 1/2016 -

“

4

”

”

. 1/2016 -

“

4

-

”

6.

(VII),

7.

(VII)

50%,

V

8.

81. .4.

•

•

V

9.

9.1.

45

9.2.

24

9.3.

40

9.4.

60

10.

92.

11.

12.

1)

a,

10%

30

1)

-

10%

30 ()

-

-

2)

-

5%

5 ()

()

()

()

13.

14.

15.

20.

() , (93.).
() , ()
, , ()
, .

16.

17.

18.

XII

19.

20.

2 . , , ,
 7 ,
 63. 2. , .
 4. , .
 . 108.
 . 109. ,
 10 .

131 .

- 1)
- 2)
- 3)
- 4)
- 5)
- 6)
- 7)

- o **120.000,00** :
- 1) : 840-30678845-06,
- 2) : 153 253,
- 3) : 1/2016,
- 4) : ; : ; 1/2016;
- 5) ;
- 6) :

138. - 167. .

. 131 .

21.

8
149. .

112. 2. 5) .

,

VII

” _____ 4 -
 ”, _____, - 1/2016

1)

:	
:	
:	
()::	
:	
(e-mail):	
:	
:	
:	
:	
:	

2)

:
)
)
)

: , , ,

3)

1)	:	
	:	
	:	
	:	
	:	
	:	
	:	
	:	
	:	
2)	:	
	:	
	:	
	:	
	:	
	:	
	:	

_____” “
’
,
,

4)

1)	:	
	:	
	:	
	:	
	:	
2)	:	
	:	
	:	
	:	
	:	
3)	:	
	:	
	:	
	:	
	:	

_____ :

”

“

,

,

,

.

5)

-

”

4

-

”

- :	
- :	
:	45 ,
:	
:	
:	

. .

_____ :

,

,

,

.

VIII

”

4

-

”

:

1. a 07020171, : 108566276, .33, , :
(:),

2. _____, . _____ .
_____, _____, _____ .

_____) _____, (:
)

1

:

-

4

”

-

”

. 1/2016.

-

,
(“
95/14),
).

“, 112/15)
(“

(“ :
):

2

”

4

-

”

_____ 2016.

,

,

,

,

,

3

_____ 2016.

4

_____ 2016.
45 ()
10% ()

1.

5

(_____)

6

1.

- 1)
- 2)
- 3)
- 4)
- 5)

8

10 ()

7

0,1% (0,1 a)

5%

8

7 ()

-
-
-
-
-
-
-
-
-

○

○

○

○

○

○

○

○

5

9

10

11

,

,

,
10%

30 ()

- ,

,

,

,

- .

.

,

,
5%

- ,

,

5 ()

.

.

12

, (,

)

,

.

,

,

,

,

.

,

1. 2.

,

,

,

.

13

2()

14

15

16

15

()

1 ()

1 () 2 ()

3 ()

17

() 1 () 2 () , 1

18

15 ()

15 ()

19

,

.

20

:

-
-

. _____ 2016.

21

,

·
·

22

6 () , 2 ()

23

,

.

:

· ·

X

” 4 - ”,							
1	2	3	4	5	6	7	8
1.							
2.	III IV . $4 \times (0,4 \times 0,8) \times (6,3 + 3,6) = 12,70$ $2 \times (0,3 \times 0,8) \times 11,00 = 7,04$ $2 \times (0,3 \times 0,8) \times 19,00 = 12,16$ $(0,5 \times 1,0) \times 11,00 = 5,50$						
	:	³	37,40				
3.	=10 $4 \times (9,90 \times 0,40 \times 0,10) = 1,60$ $2 \times (11,00 \times 0,30 \times 0,10) = 0,66$ $2 \times (0,30 \times 19,00 \times 0,10) = 1,14$ $2 \times (11,00 + 19,00 / 2 \times 4,0 \times 0,10) = 12,00$ $(7, \quad \times 11,00 \times 0,10) = 7,70$						

	----- =23,10 3						
	:	3	23,10				
4.	. 14 8 Q188						
	.	.	3519,60				
5.	-20 30% 4x(0,4x0,8x9,90)+(0,2x0,2x9,90x4)=11,10 (2x19,0+2x11,0)x0,3x0,8= 14,40						
	3	3	25,50				
6.	(50,24x3,20/3)=53,60 3						
	3	3	53,60				
7.	=15 40x40 -25 Q188 (5,10x12,60x0,15)= 9,65 3 4x(4,0x3,2/2x0,15)=3,85 3						
	3	3	13,50				
8.	25 =15 150x150 - Q188 (7,00x11,00x0,15)= 11,55 3 2x(19,00+11,00/2x4,0x0,15)=18,00 3						
	3	3	29,55				

9.	(120-150) 50x50 0 2,7 (0,50x1,0x12,00)=6,00 3						
	3	3	6,00				
10.	=8 , (5,50x5,00)x2=55,00 2						
	2	2	55,00				
11.	=35 -50 55,00x0,35=19,25 3						
	3	3	19,25				
12.	-22 =8						
	2	2	55,00				
	:						

;

1. : _____

2. : _____

- : _____

- : _____

- : _____

:

- - , - - .
 - - , - - .
 - - , - - - .
 - - , - - - .
 - - , - - - .
 - - , - - - (,)
- . , - ,
- .

: ..

XI

26. _____,
()

:

4 ” - ” , . 1/2016,

,

:

:

,

,

82. 1. 2. .

.

75. 2. ,

.....
 ”
 - ” , . 1/2016,
 , ,
 .

4

_____ . . _____

:/ _____

.

XIII

: _____

4

—”

”

. 1/2016,

3

,

.

.

. .

: _____

.

131. . . 2. (, .
“, 124/2012, 14/2015 68/2015),
,

4 - ”
”
. 1/2016, . 75. . 1. ,
:

1. ;
2. , ;
3. ,

: _____

XIV -

75. . 1.

131. . . 2. (, .
“, 124/2012, 14/2015 68/2015),

_____,
_____,
_____,
_____”
4 - ”,
1/2016, . 75. . 1. ,
:
1. ;
2. , ;
3. ,

131... 2. (, .
 “, 124/2012, 14/2015 68/2015),
 _____,
 _____,
 _____,

”
 4 - ”,
 75. 1.
1. 1/2016, . :
) (2012,2013 2014)
) 5.000.000,00 ;
) 12 ;
) 5.000.000,00
2. - . :
) :
 - 10 ; 1
 - (0,6 m³); 1
 - „ “; 1 .
) :
 - 10 , (,
 :
 -410 411 412 415-

_____ , _____ 2016. ,

_____ , _____

: _____
()

: